

Rapport de mission de repérage des matériaux et produits contenant de l'amiante avant réalisation de travaux

R. 4412-97 modifié par le décret 2012-639 du 4 mai 2012
Norme NF X 46-020

41 RUE LAVOISIER

1

77000 MELUN



A \ INFORMATIONS GENERALES

A.1 \ DESIGNATION DU BÂTIMENT

Nature du bâtiment :	LOGEMENTS COLLECTIFS	Adresse :	41 RUE LAVOISIER 77000 MELUN
Date du permis de construire ou date de construction		Bâtiment :	
Etage :	R+3	Porte :	1
Ref Cadastrale :	NC	Propriété de :	OPH77 10 AVENUE CHARLES PEGUY 77000 MELUN

A.2 \ DESIGNATION DU DONNEUR D'ORDRE

Nom :	OPH77	Documents remis :	
Adresse :	10 AVENUE CHARLES PEGUY 77000 MELUN	Moyens mis à disposition :	

A.3 \ EXECUTION DE LA MISSION

RAPPORT N° :	67LAE0301	Laboratoire d'Analyses :	ITGA
Repérage réalisé le :	06/05/2019	Adresse laboratoire :	3 RUE ARMAND HERPIN LACROIX - CS 46537 35065 RENNES CEDEX
Accompagnateur :		Numéro d'accréditation :	1-5967
Par :	Mostefa BENAOUA	Organisme d'assurance professionnelle :	AXA France
N° certificat :		Adresse assurance :	313 Terrasses de l'Arche 92727 NANTERRE CEDEX
Date d'obtention :		N° de contrat d'assurance :	10158549604
Organisme certificateur		Date de validité :	31/12/2019

B \ CACHET DU DIAGNOSTIQUEUR

FAIT LE 23/05/2019

Cabinet : EXPERT HABITAT & INDUSTRIE INGENIERIE

Nom du responsable : **DEMOULIN Frédéric**

Nom du diagnostiqueur : **Mostefa BENAOUA**



C\ SOMMAIRE

Table des matières

A \ INFORMATIONS GENERALES	2
A.1 \ DESIGNATION DU BÂTIMENT	2
A.2 \ DESIGNATION DU DONNEUR D'ORDRE	2
A.3 \ EXECUTION DE LA MISSION.....	2
B \ CACHET DU DIAGNOSTIQUEUR	2
C \ SOMMAIRE	3
D \ CONCLUSIONS	4
E \ PROGRAMME DE REPERAGE	4
F \ CONDITIONS DE REALISATION DU REPERAGE	6
G \ RAPPORTS PRECEDENTS.....	6
H \ RESULTATS DETAILLES DU REPERAGE	7
ANNEXE 1 – PHOTOS DES ELEMENTS AMIANTES ET/OU NON AMIANTES.....	20
ANNEXE 3 – PROCES VERBAUX D'ANALYSES.....	33
ATTESTATION(S).....	37
CERTIFICAT DE COMPETENCES	37

D \ CONCLUSIONS

Dans le cadre de la mission décrite en tête de rapport, il a été repéré des matériaux et produits contenant de l'amiante

PIECE	ETAGE	ELEMENTS	DESCRIPTIF LABORATOIRE	REPERAGE	Echantillon	METHODE	ETAT	RESULTAT
Séjour	Rez de chaussée	Revêtement souple	Dalle dure cassante beige	Sol	67LAE0301P011	RESULTAT ANALYSE	BON ETAT	Fr1:Amiante détecté (Chrysotile)
Cuisine	Rez de chaussée	Revêtement souple	Colle polymère jaune non séparable + colle bitumineuse noire + ragréage gris non séparable + sous couche de ragréage beige non séparable	Sol	67LAE0301P013	RESULTAT ANALYSE	BON ETAT	Fr2:Amiante détecté (Chrysotile)
Cuisine	Rez de chaussée	Revêtement souple	Dalle dure cassante rouge	Sol	67LAE0301P013	RESULTAT ANALYSE	BON ETAT	Fr3:Amiante détecté (Chrysotile)
Cuisine	Rez de chaussée	Revêtement bitumineux	Matériau bitumineux noir en vrac	Sous évier	67LAE0301P016	RESULTAT ANALYSE	BON ETAT	Amiante détecté (Chrysotile)

JP : Jugement Personnel, ZPSO : Zone présentant des similitudes d'Ouvrage

Liste des locaux non visités concernés par les travaux et justification

PIECE	ETAGE	STATUT DE VISITE
NEANT		

Liste des éléments non inspectés et justification

PIECE	ETAGE	ELEMENTS	REPERAGE	RESULTAT
NEANT				

E \ PROGRAMME DE REPERAGE

PIECES CONCERNEES	PERIMETRE DU REPERAGE	REPERAGE	TRAVAUX	ELEMENTS	Echantillonnage	REMARQUES PARTICULIERES
	LOGEMENTS COLLECTIFS		Selon BT			

Aucun document disponible

ELEMENTS A SONDER OU A ANALYSER NON PRESENTS:

Faïence sur baignoire /,Aucun/

F \ CONDITIONS DE REALISATION DU REPERAGE

Le repérage amiante avant travaux, contient les informations sur la présence d'amiante dans les matériaux et produits du bâtiment afin d'informer les intervenants réalisant des activités ou interventions sur des matériaux et/ou équipements susceptibles de libérer des fibres d'amiante selon la liste citée dans le cadre E.

Il consiste à identifier et localiser, par inspections visuelles et investigations approfondies pouvant être destructives, l'ensemble des matériaux et produits contenant de l'amiante incorporés ou faisant indissociablement corps avec les locaux et les zones de l'immeuble objet des travaux.

Lorsque l'absence de marquages spécifiques ou de documents ne permet pas à l'opérateur de repérage d'attester de la présence ou de la non présence d'amiante dans les matériaux et produits, des prélèvements seront effectués afin de déterminer par analyse la présence ou non d'amiante.

Procédures de prélèvement :

Les prélèvements sur des matériaux ou produits susceptibles de contenir de l'amiante sont réalisés en vertu des dispositions du Code du Travail.

Le matériel de prélèvement est adapté à l'opération à réaliser afin de générer le minimum de poussières. Dans le cas où une émission de poussières est prévisible, le matériau ou produit est mouillé à l'eau à l'endroit du prélèvement (sauf risque électrique) et, si nécessaire, une protection est mise en place au sol ; de même, le point de prélèvement est stabilisé après l'opération (pulvérisation de vernis ou de laque, par exemple).

Pour chaque prélèvement, des outils propres et des gants à usage unique sont utilisés afin d'éliminer tout risque de contamination croisée. Dans tous les cas, les équipements de protection individuelle sont à usage unique.

L'accès à la zone à risque (sphère de 1 à 2 mètres autour du point de prélèvement) est interdit pendant l'opération. Si l'accompagnateur doit s'y tenir, il porte les mêmes équipements de protection individuelle que l'opérateur de repérage.

L'échantillon est immédiatement conditionné, après son prélèvement, dans un double emballage individuel étanche.

Les informations sur toutes les conditions existantes au moment du prélèvement susceptible d'influencer l'interprétation des résultats des analyses (environnement du matériau, contamination éventuelle, etc.) seront, le cas échéant, mentionnées dans la fiche d'identification et de cotation en annexe.

Sens du repérage pour évaluer un local :

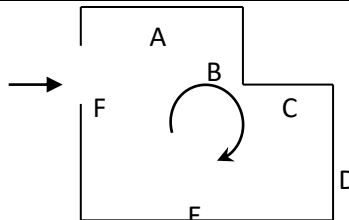

G \ RAPPORTS PRECEDENTS

NEANT

H \ RESULTATS DETAILLES DU REPERAGE

LISTE DES LOCAUX / PARTIES D'IMMEUBLE VISITEES/NON VISITEES CONCERNEES PAR LES TRAVAUX ET JUSTIFICATION

PIECE	ETAGE	JUSTIFICATION	VISITE	TRAVAUX
Entrée	R+3		OUI	CONCERNEE
Cuisine	R+3		OUI	CONCERNEE
Débarras	R+3		OUI	CONCERNEE
Placard	R+3		OUI	CONCERNEE
WC	R+3		OUI	CONCERNEE
Couloir 1	R+3		OUI	CONCERNEE
Salle de bains	R+3		OUI	CONCERNEE
Gaine technique	R+3		OUI	CONCERNEE
Séjour	R+3		OUI	CONCERNEE
Chambre 1	R+3		OUI	CONCERNEE
Chambre 2	R+3		OUI	CONCERNEE

DESCRIPTION DES REVETEMENTS EN PLACE AU JOUR DE LA VISITE

PIECE	ETAGE	MUR1	MUR2	MUR3	MUR4	PLANCHER		PORTES	FENETRE1	FENETRE2
						BAS	HAUT			
Entrée	R+3	Béton	Carreaux de plâtre			Dalle de sol	Enduit			
Cuisine	R+3	Carreaux de plâtre	Béton			Sol souple	Enduit			
Débarras	R+3	Carreaux de plâtre	Béton			Moquette	Enduit			
Placard	R+3	Carreaux de plâtre				Moquette	Enduit			
WC	R+3	Béton	Carreaux de plâtre			Carrelage	Enduit			
Couloir 1	R+3	Carreaux de plâtre	Béton			Dalle de sol	Enduit			
Salle de bains	R+3	Béton	Carreaux de plâtre			Dalle de sol	Enduit			
Gaine technique	R+3									
Séjour	R+3	Béton				Sol souple	Enduit			
Chambre 1	R+3	Béton	Carreaux de plâtre			Dalle de sol	Enduit			

PIECE	ETAGE	MUR1	MUR2	MUR3	MUR4	PLANCHER BAS	PLANCHER HAUT	PORTES	FENETRE1	FENETRE2
Chambre 2	R+3	Carreaux de plâtre	Béton			Dalle de sol	Enduit			

LA LISTE DES MATERIAUX OU PRODUITS CONTENANT DE L'AMIANTE, SUR ZONE DE SIMILITUDE D'OUVRAGE ET SUR JUGEMENT PERSONNEL

PIECE	ETAGE	ELEMENTS	DESCRIPTIF LABORATOIRE	Echantillon	REPERAGE	ETAT	RESULTAT	METHODE
NEANT								

JP : Jugement Personnel, ZPSO : Zone présentant des similitudes d'Ouvrage

LA LISTE DES MATERIAUX OU PRODUITS CONTENANT DE L'AMIANTE, APRES ANALYSE

PIECE	ETAGE	ELEMENTS	DESCRIPTIF LABORATOIRE	Echantillon	REPERAGE	ETAT	RESULTAT
Séjour	Rez de chaussée	Revêtement souple	Dalle dure cassante beige	67LAE0301P011	Sol	BON ETAT	Fr1:Amiante détecté (Chrysotile)
Cuisine	Rez de chaussée	Revêtement souple	Colle polymère jaune non séparable + colle bitumineuse noire + ragréage gris non séparable + sous couche de ragréage beige non séparable	67LAE0301P013	Sol	BON ETAT	Fr2:Amiante détecté (Chrysotile)
Cuisine	Rez de chaussée	Revêtement souple	Dalle dure cassante rouge	67LAE0301P013	Sol	BON ETAT	Fr3:Amiante détecté (Chrysotile)
Cuisine	Rez de chaussée	Revêtement bitumineux	Matériau bitumineux noir en vrac	67LAE0301P016	Sous évier	BON ETAT	Amiante détecté (Chrysotile)

JP : Jugement Personnel, ZPSO : Zone présentant des similitudes d'Ouvrage

LA LISTE DES MATERIAUX SUSCEPTIBLES DE CONTENIR DE L'AMIANTE, MAIS N'EN CONTENANT PAS.

PIECE	ETAGE	ELEMENTS	DESCRIPTIF LABORATOIRE	Echantillon	REPERAGE	ETAT	RESULTAT	METHODE
-------	-------	----------	---------------------------	-------------	----------	------	----------	---------

PIECE	ETAGE	ELEMENTS	DESRIPTIF LABORATOIRE	Echantillon	REPERAGE	ETAT	RESULTAT	METHODE
Salle de bains	Rez de chaussée	Enduit / Peinture	Enduit plâtreux blanc en vrac + peintures multiples en vrac non séparable + matériau compact beige en vrac non séparable	67LAE0301P001	Plafond	BON ETAT	Amiante non détecté	RESULTAT ANALYSE
Cuisine	Rez de chaussée	Enduit / Peinture	Enduit plâtreux blanc en vrac + peintures multiples en vrac non séparable + matériau compact beige en vrac non séparable	67LAE0301P001	Plafond	BON ETAT	Amiante non détecté	ZPSO
WC	Rez de chaussée	Enduit / Peinture	Enduit plâtreux blanc en vrac + peintures multiples en vrac non séparable + matériau compact beige en vrac non séparable	67LAE0301P001	Plafond	BON ETAT	Amiante non détecté	ZPSO
Entrée	Rez de chaussée	Enduit / Peinture	Enduit plâtreux blanc en vrac + peintures multiples non séparable	67LAE0301P002	Plafond	BON ETAT	Amiante non détecté	RESULTAT ANALYSE
Chambre 1	Rez de chaussée	Enduit / Peinture	Enduit plâtreux blanc en vrac + peintures multiples non séparable	67LAE0301P002	Plafond	BON ETAT	Amiante non détecté	ZPSO
Chambre 2	Rez de chaussée	Enduit / Peinture	Enduit plâtreux blanc en vrac + peintures multiples non séparable	67LAE0301P002	Plafond	BON ETAT	Amiante non détecté	ZPSO

PIECE	ETAGE	ELEMENTS	DESCRIPTIF LABORATOIRE	Echantillon	REPERAGE	ETAT	RESULTAT	METHODE
Couloir 1	Rez de chaussée	Enduit / Peinture	Enduit plâtreux blanc en vrac + peintures multiples non séparable	67LAE0301P002	Plafond	BON ETAT	Amiante non détecté	ZPSO
Débarras	Rez de chaussée	Enduit / Peinture	Enduit plâtreux blanc en vrac + peintures multiples non séparable	67LAE0301P002	Plafond	BON ETAT	Amiante non détecté	ZPSO
Placard	Rez de chaussée	Enduit / Peinture	Enduit plâtreux blanc en vrac + peintures multiples non séparable	67LAE0301P002	Plafond	BON ETAT	Amiante non détecté	ZPSO
Séjour	Rez de chaussée	Enduit / Peinture	Enduit plâtreux blanc en vrac + peintures multiples non séparable	67LAE0301P002	Plafond	BON ETAT	Amiante non détecté	ZPSO
WC	Rez de chaussée	Enduit / Peinture	Enduit plâtreux blanc en vrac + peintures multiples en vrac non séparable	67LAE0301P003	Mur D	BON ETAT	Amiante non détecté	RESULTAT ANALYSE
Cuisine	Rez de chaussée	Enduit / Peinture	Enduit plâtreux blanc en vrac + peintures multiples en vrac non séparable	67LAE0301P003	Mur A	BON ETAT	Amiante non détecté	ZPSO
Cuisine	Rez de chaussée	Enduit / Peinture	Enduit plâtreux blanc en vrac + peintures multiples en vrac non séparable	67LAE0301P003	Mur D	BON ETAT	Amiante non détecté	ZPSO
Salle de bains	Rez de chaussée	Enduit / Peinture	Enduit plâtreux blanc en vrac + peintures multiples en vrac non séparable	67LAE0301P003	Mur C	BON ETAT	Amiante non détecté	ZPSO

PIECE	ETAGE	ELEMENTS	DESRIPTIF LABORATOIRE	Echantillon	REPERAGE	ETAT	RESULTAT	METHODE
Salle de bains	Rez de chaussée	Enduit / Peinture	Enduit plâtreux blanc en vrac + peintures multiples en vrac non séparable	67LAE0301P003	Mur D	BON ETAT	Amiante non détecté	ZPSO
Salle de bains	Rez de chaussée	Enduit / Peinture	Enduit plâtreux blanc en vrac + peintures multiples en vrac non séparable	67LAE0301P003	Mur E	BON ETAT	Amiante non détecté	ZPSO
Salle de bains	Rez de chaussée	Enduit / Peinture	Enduit plâtreux blanc en vrac + peintures multiples en vrac non séparable	67LAE0301P003	Mur F	BON ETAT	Amiante non détecté	ZPSO
WC	Rez de chaussée	Enduit / Peinture	Enduit plâtreux blanc en vrac + peintures multiples en vrac non séparable	67LAE0301P003	Mur B	BON ETAT	Amiante non détecté	ZPSO
WC	Rez de chaussée	Enduit / Peinture	Enduit plâtreux blanc en vrac + peintures multiples en vrac non séparable	67LAE0301P003	Mur C	BON ETAT	Amiante non détecté	ZPSO
Chambre 2	Rez de chaussée	Enduit	Enduit plâtreux beige en vrac + peinture non séparable	67LAE0301P004	Mur A	BON ETAT	Amiante non détecté	RESULTAT ANALYSE
Chambre 1	Rez de chaussée	Enduit	Enduit plâtreux beige en vrac + peinture non séparable	67LAE0301P004	Mur C	BON ETAT	Amiante non détecté	ZPSO
Couloir 1	Rez de chaussée	Enduit	Enduit plâtreux beige en vrac + peinture non séparable	67LAE0301P004	Mur A	BON ETAT	Amiante non détecté	ZPSO
Couloir 1	Rez de chaussée	Enduit	Enduit plâtreux beige en vrac + peinture non séparable	67LAE0301P004	Mur C	BON ETAT	Amiante non détecté	ZPSO

PIECE	ETAGE	ELEMENTS	DESRIPTIF LABORATOIRE	Echantillon	REPERAGE	ETAT	RESULTAT	METHODE
Couloir 1	Rez de chaussée	Enduit	Enduit plâtreux beige en vrac + peinture non séparable	67LAE0301P004	Mur D	BON ETAT	Amiante non détecté	ZPSO
Couloir 1	Rez de chaussée	Enduit	Enduit plâtreux beige en vrac + peinture non séparable	67LAE0301P004	Mur E	BON ETAT	Amiante non détecté	ZPSO
Couloir 1	Rez de chaussée	Enduit	Enduit plâtreux beige en vrac + peinture non séparable	67LAE0301P004	Mur F	BON ETAT	Amiante non détecté	ZPSO
Débarras	Rez de chaussée	Enduit	Enduit plâtreux beige en vrac + peinture non séparable	67LAE0301P004	Mur A	BON ETAT	Amiante non détecté	ZPSO
Débarras	Rez de chaussée	Enduit	Enduit plâtreux beige en vrac + peinture non séparable	67LAE0301P004	Mur D	BON ETAT	Amiante non détecté	ZPSO
Entrée	Rez de chaussée	Enduit	Enduit plâtreux beige en vrac + peinture non séparable	67LAE0301P004	Mur B	BON ETAT	Amiante non détecté	ZPSO
Entrée	Rez de chaussée	Enduit	Enduit plâtreux beige en vrac + peinture non séparable	67LAE0301P004	Mur C	BON ETAT	Amiante non détecté	ZPSO
Placard	Rez de chaussée	Enduit	Enduit plâtreux beige en vrac + peinture non séparable	67LAE0301P004	Mur A	BON ETAT	Amiante non détecté	ZPSO
Placard	Rez de chaussée	Enduit	Enduit plâtreux beige en vrac + peinture non séparable	67LAE0301P004	Mur B	BON ETAT	Amiante non détecté	ZPSO
Placard	Rez de chaussée	Enduit	Enduit plâtreux beige en vrac + peinture non séparable	67LAE0301P004	Mur C	BON ETAT	Amiante non détecté	ZPSO
Placard	Rez de chaussée	Enduit	Enduit plâtreux beige en vrac + peinture non séparable	67LAE0301P004	Mur D	BON ETAT	Amiante non détecté	ZPSO

PIECE	ETAGE	ELEMENTS	DESRIPTIF LABORATOIRE	Echantillon	REPERAGE	ETAT	RESULTAT	METHODE
Chambre 2	Rez de chaussée	Enduit	Enduit plâtreux blanc en vrac avec couche en papier + peinture non séparable	67LAE0301P005	Mur C	BON ETAT	Amiante non détecté	RESULTAT ANALYSE
Chambre 1	Rez de chaussée	Enduit	Enduit plâtreux blanc en vrac avec couche en papier + peinture non séparable	67LAE0301P005	Mur A	BON ETAT	Amiante non détecté	ZPSO
Chambre 1	Rez de chaussée	Enduit	Enduit plâtreux blanc en vrac avec couche en papier + peinture non séparable	67LAE0301P005	Mur B	BON ETAT	Amiante non détecté	ZPSO
Chambre 1	Rez de chaussée	Enduit	Enduit plâtreux blanc en vrac avec couche en papier + peinture non séparable	67LAE0301P005	Mur D	BON ETAT	Amiante non détecté	ZPSO
Chambre 2	Rez de chaussée	Enduit	Enduit plâtreux blanc en vrac avec couche en papier + peinture non séparable	67LAE0301P005	Mur B	BON ETAT	Amiante non détecté	ZPSO
Chambre 2	Rez de chaussée	Enduit	Enduit plâtreux blanc en vrac avec couche en papier + peinture non séparable	67LAE0301P005	Mur D	BON ETAT	Amiante non détecté	ZPSO
Couloir 1	Rez de chaussée	Enduit	Enduit plâtreux blanc en vrac avec couche en papier + peinture non séparable	67LAE0301P005	Mur B	BON ETAT	Amiante non détecté	ZPSO
Débarras	Rez de chaussée	Enduit	Enduit plâtreux blanc en vrac avec couche en papier + peinture non séparable	67LAE0301P005	Mur B	BON ETAT	Amiante non détecté	ZPSO

PIECE	ETAGE	ELEMENTS	DESRIPTIF LABORATOIRE	Echantillon	REPERAGE	ETAT	RESULTAT	METHODE
Débarras	Rez de chaussée	Enduit	Enduit plâtreux blanc en vrac avec couche en papier + peinture non séparable	67LAE0301P005	Mur C	BON ETAT	Amiante non détecté	ZPSO
Entrée	Rez de chaussée	Enduit	Enduit plâtreux blanc en vrac avec couche en papier + peinture non séparable	67LAE0301P005	Mur A	BON ETAT	Amiante non détecté	ZPSO
Entrée	Rez de chaussée	Enduit	Enduit plâtreux blanc en vrac avec couche en papier + peinture non séparable	67LAE0301P005	Mur D	BON ETAT	Amiante non détecté	ZPSO
Séjour	Rez de chaussée	Enduit	Enduit plâtreux blanc en vrac avec couche en papier + peinture non séparable	67LAE0301P005	Mur A	BON ETAT	Amiante non détecté	ZPSO
Séjour	Rez de chaussée	Enduit	Enduit plâtreux blanc en vrac avec couche en papier + peinture non séparable	67LAE0301P005	Mur B	BON ETAT	Amiante non détecté	ZPSO
Séjour	Rez de chaussée	Enduit	Enduit plâtreux blanc en vrac avec couche en papier + peinture non séparable	67LAE0301P005	Mur C	BON ETAT	Amiante non détecté	ZPSO
Séjour	Rez de chaussée	Enduit	Enduit plâtreux blanc en vrac avec couche en papier + peinture non séparable	67LAE0301P005	Mur D	BON ETAT	Amiante non détecté	ZPSO
Cuisine	Rez de chaussée	Enduit / Peinture	Enduit plâtreux beige en vrac + peinture non séparable	67LAE0301P006	Mur B	BON ETAT	Amiante non détecté	RESULTAT ANALYSE

PIECE	ETAGE	ELEMENTS	DESCRIPTIF LABORATOIRE	Echantillon	REPERAGE	ETAT	RESULTAT	METHODE
Cuisine	Rez de chaussée	Enduit / Peinture	Enduit plâtreux beige en vrac + peinture non séparable	67LAE0301P006	Mur C	BON ETAT	Amiante non détecté	ZPSO
Salle de bains	Rez de chaussée	Enduit / Peinture	Enduit plâtreux beige en vrac + peinture non séparable	67LAE0301P006	Mur A	BON ETAT	Amiante non détecté	ZPSO
Salle de bains	Rez de chaussée	Enduit / Peinture	Enduit plâtreux beige en vrac + peinture non séparable	67LAE0301P006	Mur B	BON ETAT	Amiante non détecté	ZPSO
WC	Rez de chaussée	Enduit / Peinture	Enduit plâtreux beige en vrac + peinture non séparable	67LAE0301P006	Mur A	BON ETAT	Amiante non détecté	ZPSO
Salle de bains	Rez de chaussée	Colle	Carrelage + couche plâtreuse blanche en vrac non séparable	67LAE0301P007	Sol	BON ETAT	Amiante non détecté	RESULTAT ANALYSE
Salle de bains	Rez de chaussée	Colle plinthe	Colle beige + couche plâtreuse blanche non séparable	67LAE0301P008	Plinthe basse	BON ETAT	Fr1:Amiante non détecté	RESULTAT ANALYSE
Salle de bains	Rez de chaussée	Colle plinthe	Carrelage	67LAE0301P008	Plinthe basse	BON ETAT	Fr2:Amiante non détecté	RESULTAT ANALYSE
WC	Rez de chaussée	Colle	Colle beige + couche plâtreuse beige non séparable	67LAE0301P009	Sol	BON ETAT	Fr1:Amiante non détecté	RESULTAT ANALYSE
WC	Rez de chaussée	Colle	Carrelage	67LAE0301P009	Sol	BON ETAT	Fr2:Amiante non détecté	RESULTAT ANALYSE
Chambre 1	Rez de chaussée	Colle	Revêtement souple beige + colle polymère jaune avec poussières non séparable + dalle dure cassante beige non séparable + sous couche de ragréage beige non séparable	67LAE0301P010	Sol	BON ETAT	Amiante non détecté	RESULTAT ANALYSE

PIECE	ETAGE	ELEMENTS	DESRIPTIF LABORATOIRE	Echantillon	REPERAGE	ETAT	RESULTAT	METHODE
Chambre 2	Rez de chaussée	Colle	Revêtement souple beige + colle polymère jaune avec poussières non séparable + dalle dure cassante beige non séparable + sous couche de ragréage beige non séparable	67LAE0301P010	Sol	BON ETAT	Amiante non détecté	ZPSO
Couloir 1	Rez de chaussée	Colle	Revêtement souple beige + colle polymère jaune avec poussières non séparable + dalle dure cassante beige non séparable + sous couche de ragréage beige non séparable	67LAE0301P010	Sol	BON ETAT	Amiante non détecté	ZPSO
Séjour	Rez de chaussée	Revêtement souple	Revêtement souple beige	67LAE0301P011	Sol	BON ETAT	Fr2:Amiante non détecté	RESULTAT ANALYSE
Séjour	Rez de chaussée	Revêtement souple	Colle polymère jaune + colle bitumineuse noire en faible quantité non séparable + ragréage gris + sous couche de ragréage beige en vrac non séparable	67LAE0301P011	Sol	BON ETAT	Fr3:Amiante non détecté	RESULTAT ANALYSE
Entrée	Rez de chaussée	Colle	Revêtement souple beige	67LAE0301P012	Sol	BON ETAT	Fr1:Amiante non détecté	RESULTAT ANALYSE
Entrée	Rez de chaussée	Colle	Colle polymère jaune non séparable + ragréage gris + sous couche de ragréage beige non séparable	67LAE0301P012	Sol	BON ETAT	Fr2:Amiante non détecté	RESULTAT ANALYSE

PIECE	ETAGE	ELEMENTS	DESCRIPTIF LABORATOIRE	Echantillon	REPERAGE	ETAT	RESULTAT	METHODE
Cuisine	Rez de chaussée	Revêtement souple	Revêtement souple beige	67LAE0301P013	Sol	BON ETAT	Fr1:Amiante non détecté	RESULTAT ANALYSE
Débarras	Rez de chaussée	Colle	Moquette marron avec poussières + colle polymère jaune non séparable	67LAE0301P014	Sol	BON ETAT	Amiante non détecté	RESULTAT ANALYSE
Placard	Rez de chaussée	Colle	Moquette marron avec poussières + colle polymère jaune non séparable	67LAE0301P014	Sol	BON ETAT	Amiante non détecté	ZPSO
Cuisine	Rez de chaussée	Colle plinthe	Colle beige + couche plâtreuse beige en vrac non séparable	67LAE0301P015	Plinthe basse	BON ETAT	Fr1:Amiante non détecté	RESULTAT ANALYSE
Cuisine	Rez de chaussée	Colle plinthe	Carrelage	67LAE0301P015	Plinthe basse	BON ETAT	Fr2:Amiante non détecté	RESULTAT ANALYSE

JP : Jugement Personnel, ZPSO : Zone présentant des similitudes d'Ouvrage

ANNEXE 1 – PHOTOS DES ELEMENTS AMIANTES ET/OU NON AMIANTES

PRELEVEMENT : 67LAE0301P001			
NOM DU CLIENT	NUMERO DU DOSSIER		PIECE OU LOCAL
OPH77	67LAE0301 06/05/2019		Salle de bains (R+3)
ELEMENT	DESCRIPTIF DU LABORATOIRE	DATE DE PRELEVEMENT	NOM DE L'OPERATEUR
Enduit / Peinture	Enduit plâtreux blanc en vrac + peintures multiples en vrac non séparable + matériau compact beige en vrac non séparable	06/05/2019	BENAOUDA Mostefa
LOCALISATION		RESULTAT	
Plafond		Amiante non détecté	

EMPLACEMENT



PRELEVEMENT : 67LAE0301P002			
NOM DU CLIENT	NUMERO DU DOSSIER		PIECE OU LOCAL
OPH77	67LAE0301 06/05/2019		Entrée (R+3)
ELEMENT	DESCRIPTIF DU LABORATOIRE	DATE DE PRELEVEMENT	NOM DE L'OPERATEUR
Enduit / Peinture	Enduit plâtreux blanc en vrac + peintures multiples non séparable	06/05/2019	BENAOUDA Mostefa
LOCALISATION		RESULTAT	
Plafond		Amiante non détecté	

EMPLACEMENT



PRELEVEMENT : 67LAE0301P003			
NOM DU CLIENT	NUMERO DU DOSSIER	PIECE OU LOCAL	
OPH77	67LAE0301 06/05/2019	WC (R+3)	
ELEMENT	DESCRIPTIF DU LABORATOIRE	DATE DE PRELEVEMENT	NOM DE L'OPERATEUR
Enduit / Peinture	Enduit plâtreux blanc en vrac + peintures multiples en vrac non séparable	06/05/2019	BENAOUDA Mostefa
LOCALISATION		RESULTAT	
Mur D		Amiante non détecté	

EMPLACEMENT

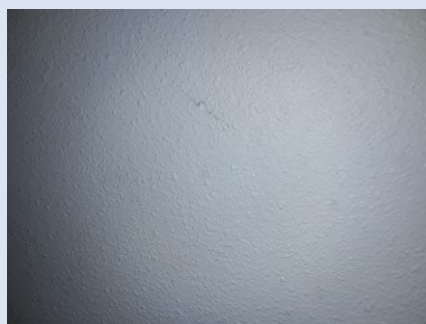

PRELEVEMENT : 67LAE0301P004			
NOM DU CLIENT	NUMERO DU DOSSIER	PIECE OU LOCAL	
OPH77	67LAE0301 06/05/2019	Chambre 2 (R+3)	
ELEMENT	DESCRIPTIF DU LABORATOIRE	DATE DE PRELEVEMENT	NOM DE L'OPERATEUR
Enduit	Enduit plâtreux beige en vrac + peinture non séparable	06/05/2019	BENAOUDA Mostefa
LOCALISATION		RESULTAT	
Mur A		Amiante non détecté	

EMPLACEMENT



PRELEVEMENT : 67LAE0301P005			
NOM DU CLIENT	NUMERO DU DOSSIER		PIECE OU LOCAL
OPH77	67LAE0301 06/05/2019		Chambre 2 (R+3)
ELEMENT	DESCRIPTIF DU LABORATOIRE	DATE DE PRELEVEMENT	NOM DE L'OPERATEUR
Enduit	Enduit plâtreux blanc en vrac avec couche en papier + peinture non séparable	06/05/2019	BENAOUDA Mostefa
LOCALISATION		RESULTAT	
Mur C		Amiante non détecté	

EMPLACEMENT

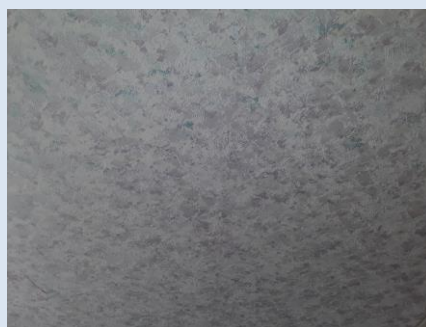

PRELEVEMENT : 67LAE0301P006			
NOM DU CLIENT	NUMERO DU DOSSIER		PIECE OU LOCAL
OPH77	67LAE0301 06/05/2019		Cuisine (R+3)
ELEMENT	DESCRIPTIF DU LABORATOIRE	DATE DE PRELEVEMENT	NOM DE L'OPERATEUR
Enduit / Peinture	Enduit plâtreux beige en vrac + peinture non séparable	06/05/2019	BENAOUDA Mostefa
LOCALISATION		RESULTAT	
Mur B		Amiante non détecté	

EMPLACEMENT



PRELEVEMENT : 67LAE0301P007			
NOM DU CLIENT	NUMERO DU DOSSIER	PIECE OU LOCAL	
OPH77	67LAE0301 06/05/2019	Salle de bains (R+3)	
ELEMENT	DESCRIPTIF DU LABORATOIRE	DATE DE PRELEVEMENT	NOM DE L'OPERATEUR
Colle	Carrelage + couche plâtréuse blanche en vrac non séparable	06/05/2019	BENAOUDA Mostefa
LOCALISATION		RESULTAT	
Sol		Amiante non détecté	

EMPLACEMENT



PRELEVEMENT : 67LAE0301P008			
NOM DU CLIENT	NUMERO DU DOSSIER	PIECE OU LOCAL	
OPH77	67LAE0301 06/05/2019	Salle de bains (R+3)	
ELEMENT	DESCRIPTIF DU LABORATOIRE	DATE DE PRELEVEMENT	NOM DE L'OPERATEUR
Colle plinthe	Colle beige + couche plâtréuse blanche non séparable	06/05/2019	BENAOUDA Mostefa
LOCALISATION		RESULTAT	
Plinthe basse		Fr1:Amiante non détecté	

EMPLACEMENT

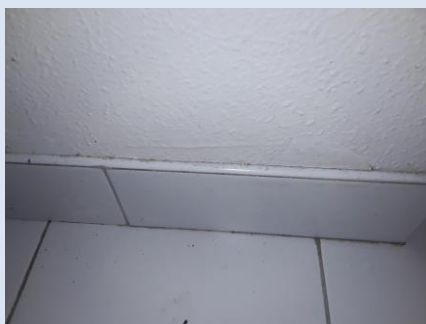

PRELEVEMENT : 67LAE0301P008			
NOM DU CLIENT	NUMERO DU DOSSIER		PIECE OU LOCAL
OPH77	67LAE0301 06/05/2019		Salle de bains (R+3)
ELEMENT	DESCRIPTIF DU LABORATOIRE	DATE DE PRELEVEMENT	NOM DE L'OPERATEUR
Colle plinthe	Carrelage	06/05/2019	BENAOUDA Mostefa
LOCALISATION		RESULTAT	
Plinthe basse		Fr2:Amiante non détecté	

EMPLACEMENT

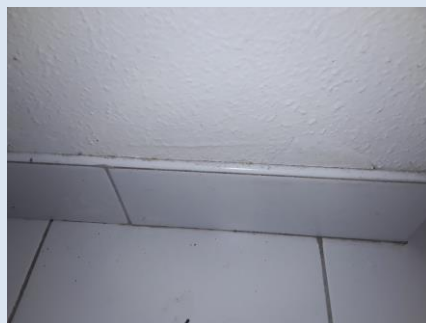

PRELEVEMENT : 67LAE0301P009			
NOM DU CLIENT	NUMERO DU DOSSIER		PIECE OU LOCAL
OPH77	67LAE0301 06/05/2019		WC (R+3)
ELEMENT	DESCRIPTIF DU LABORATOIRE	DATE DE PRELEVEMENT	NOM DE L'OPERATEUR
Colle	Colle beige + couche plâtreuse beige non séparable	06/05/2019	BENAOUDA Mostefa
LOCALISATION		RESULTAT	
Sol		Fr1:Amiante non détecté	

EMPLACEMENT



PRELEVEMENT : 67LAE0301P009

NOM DU CLIENT	NUMERO DU DOSSIER	PIECE OU LOCAL	
OPH77	67LAE0301 06/05/2019	WC (R+3)	
ELEMENT	DESCRIPTIF DU LABORATOIRE	DATE DE PRELEVEMENT	NOM DE L'OPERATEUR
Colle	Carrelage	06/05/2019	BENAOUDA Mostefa
LOCALISATION		RESULTAT	
Sol		Fr2:Amiante non détecté	

EMPLACEMENT



PRELEVEMENT : 67LAE0301P010

NOM DU CLIENT	NUMERO DU DOSSIER	PIECE OU LOCAL	
OPH77	67LAE0301 06/05/2019	Chambre 1 (R+3)	
ELEMENT	DESCRIPTIF DU LABORATOIRE	DATE DE PRELEVEMENT	NOM DE L'OPERATEUR
Colle	Revêtement souple beige + colle polymère jaune avec poussières non séparable + dalle dure cassante beige non séparable + sous couche de ragréage beige non séparable	06/05/2019	BENAOUDA Mostefa
LOCALISATION		RESULTAT	
Sol		Amiante non détecté	

EMPLACEMENT

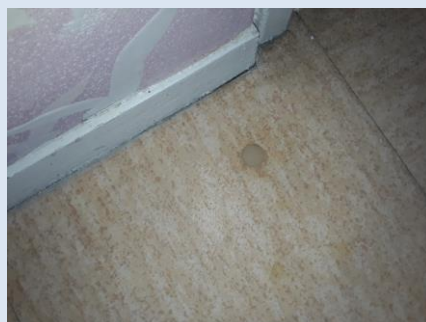

PRELEVEMENT : 67LAE0301P011			
NOM DU CLIENT	NUMERO DU DOSSIER	PIECE OU LOCAL	
OPH77	67LAE0301 06/05/2019	Séjour (R+3)	
ELEMENT	DESCRIPTIF DU LABORATOIRE	DATE DE PRELEVEMENT	NOM DE L'OPERATEUR
Revêtement souple	Dalle dure cassante beige	06/05/2019	BENAOUDA Mostefa
LOCALISATION		RESULTAT	
Sol		Fr1:Amiante détecté (Chrysotile)	

EMPLACEMENT



PRELEVEMENT : 67LAE0301P011			
NOM DU CLIENT	NUMERO DU DOSSIER	PIECE OU LOCAL	
OPH77	67LAE0301 06/05/2019	Séjour (R+3)	
ELEMENT	DESCRIPTIF DU LABORATOIRE	DATE DE PRELEVEMENT	NOM DE L'OPERATEUR
Revêtement souple	Revêtement souple beige	06/05/2019	BENAOUDA Mostefa
LOCALISATION		RESULTAT	
Sol		Fr2:Amiante non détecté	

EMPLACEMENT



PRELEVEMENT : 67LAE0301P011

NOM DU CLIENT	NUMERO DU DOSSIER	PIECE OU LOCAL	
OPH77	67LAE0301 06/05/2019	Séjour (R+3)	
ELEMENT	DESCRIPTIF DU LABORATOIRE	DATE DE PRELEVEMENT	NOM DE L'OPERATEUR
Revêtement souple	Colle polymère jaune + colle bitumineuse noire en faible quantité non séparable + ragréage gris + sous couche de ragréage beige en vrac non séparable	06/05/2019	BENAOUDA Mostefa
LOCALISATION		RESULTAT	
Sol		Fr3:Amiante non détecté	

EMPLACEMENT



PRELEVEMENT : 67LAE0301P012

NOM DU CLIENT	NUMERO DU DOSSIER	PIECE OU LOCAL	
OPH77	67LAE0301 06/05/2019	Entrée (R+3)	
ELEMENT	DESCRIPTIF DU LABORATOIRE	DATE DE PRELEVEMENT	NOM DE L'OPERATEUR
Colle	Revêtement souple beige	06/05/2019	BENAOUDA Mostefa
LOCALISATION		RESULTAT	
Sol		Fr1:Amiante non détecté	

EMPLACEMENT



PRELEVEMENT : 67LAE0301P012			
NOM DU CLIENT	NUMERO DU DOSSIER	PIECE OU LOCAL	
OPH77	67LAE0301 06/05/2019	Entrée (R+3)	
ELEMENT	DESCRIPTIF DU LABORATOIRE	DATE DE PRELEVEMENT	NOM DE L'OPERATEUR
Colle	Colle polymère jaune non séparable + ragréage gris + sous couche de ragréage beige non séparable	06/05/2019	BENAOUDA Mostefa
LOCALISATION		RESULTAT	
Sol		Fr2:Amiante non détecté	

EMPLACEMENT



PRELEVEMENT : 67LAE0301P013			
NOM DU CLIENT	NUMERO DU DOSSIER	PIECE OU LOCAL	
OPH77	67LAE0301 06/05/2019	Cuisine (R+3)	
ELEMENT	DESCRIPTIF DU LABORATOIRE	DATE DE PRELEVEMENT	NOM DE L'OPERATEUR
Revêtement souple	Revêtement souple beige	06/05/2019	BENAOUDA Mostefa
LOCALISATION		RESULTAT	
Sol		Fr1:Amiante non détecté	

EMPLACEMENT

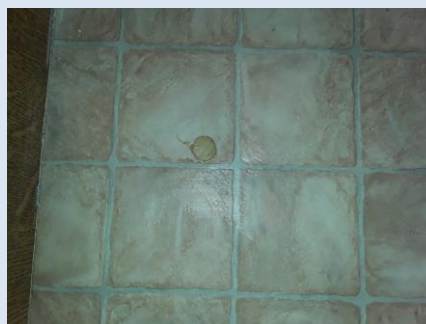

PRELEVEMENT : 67LAE0301P013			
NOM DU CLIENT	NUMERO DU DOSSIER	PIECE OU LOCAL	
OPH77	67LAE0301 06/05/2019	Cuisine (R+3)	
ELEMENT	DESCRIPTIF DU LABORATOIRE	DATE DE PRELEVEMENT	NOM DE L'OPERATEUR
Revêtement souple	Colle polymère jaune non séparable + colle bitumineuse noire + ragréage gris non séparable + sous couche de ragréage beige non séparable	06/05/2019	BENAOUDA Mostefa
LOCALISATION		RESULTAT	
Sol		Fr2:Amiante détecté (Chrysotile)	

EMPLACEMENT



PRELEVEMENT : 67LAE0301P013			
NOM DU CLIENT	NUMERO DU DOSSIER	PIECE OU LOCAL	
OPH77	67LAE0301 06/05/2019	Cuisine (R+3)	
ELEMENT	DESCRIPTIF DU LABORATOIRE	DATE DE PRELEVEMENT	NOM DE L'OPERATEUR
Revêtement souple	Dalle dure cassante rouge	06/05/2019	BENAOUDA Mostefa
LOCALISATION		RESULTAT	
Sol		Fr3:Amiante détecté (Chrysotile)	

EMPLACEMENT



PRELEVEMENT : 67LAE0301P014			
NOM DU CLIENT	NUMERO DU DOSSIER	PIECE OU LOCAL	
OPH77	67LAE0301 06/05/2019	Débarras (R+3)	
ELEMENT	DESCRIPTIF DU LABORATOIRE	DATE DE PRELEVEMENT	NOM DE L'OPERATEUR
Colle	Moquette marron avec poussières + colle polymère jaune non séparable	06/05/2019	BENAOUDA Mostefa
LOCALISATION		RESULTAT	
Sol		Amiante non détecté	

EMPLACEMENT



PRELEVEMENT : 67LAE0301P015			
NOM DU CLIENT	NUMERO DU DOSSIER	PIECE OU LOCAL	
OPH77	67LAE0301 06/05/2019	Cuisine (R+3)	
ELEMENT	DESCRIPTIF DU LABORATOIRE	DATE DE PRELEVEMENT	NOM DE L'OPERATEUR
Colle plinthe	Colle beige + couche plâtreuse beige en vrac non séparable	06/05/2019	BENAOUDA Mostefa
LOCALISATION		RESULTAT	
Plinthe basse		Fr1:Amiante non détecté	

EMPLACEMENT



PRELEVEMENT : 67LAE0301P015			
NOM DU CLIENT	NUMERO DU DOSSIER	PIECE OU LOCAL	
OPH77	67LAE0301 06/05/2019	Cuisine (R+3)	
ELEMENT	DESCRIPTIF DU LABORATOIRE	DATE DE PRELEVEMENT	NOM DE L'OPERATEUR
Colle plinthe	Carrelage	06/05/2019	BENAOUDA Mostefa
LOCALISATION		RESULTAT	
Plinthe basse		Fr2:Amiante non détecté	

EMPLACEMENT



PRELEVEMENT : 67LAE0301P016			
NOM DU CLIENT	NUMERO DU DOSSIER	PIECE OU LOCAL	
OPH77	67LAE0301 06/05/2019	Cuisine (R+3)	
ELEMENT	DESCRIPTIF DU LABORATOIRE	DATE DE PRELEVEMENT	NOM DE L'OPERATEUR
Revêtement bitumineux	Matériau bitumineux noir en vrac	06/05/2019	BENAOUDA Mostefa
LOCALISATION		RESULTAT	
Sous évier		Amiante détecté (Chrysotile)	

EMPLACEMENT



ANNEXE 3 – PROCES VERBAUX D'ANALYSES



Parc scientifique Haute Borne - Park Plaza II bât D - 31 Av de l'Harmonie
59650 VILLENEUVE D'ASCQ
Tel : 03.20.86.20.72
Fax : 03.20.87.99.78
www.itga.fr

Accréditation n° I-5971



Liste des sites et portées disponibles sur www.cofrac.fr

L'accréditation du COFRAC atteste de la compétence des laboratoires pour les seuls essais couverts par l'accréditation qui sont identifiés par le symbole :

**RAPPORT SYNTHÉTIQUE D'ANALYSE NUMÉRO IT0719-45022 EN DATE DU 22/05/2019
RECHERCHE ET IDENTIFICATION D'AMIANTE SUR PRELEVEMENT(S) DE MATERIAU(X)**

*Ce rapport ne concerne que les échantillons soumis à l'analyse tels qu'ils ont été reçus au laboratoire.
Les informations fournies par le client sont simplement retranscrites et identifiées comme telles.*

Client : AGENCE EHI IDF- (COMPTE MATERIAUX)- EXPERT HABITAT & INDUSTRIE INGENIERIE 2 rue Traversière 78580 LES ALLUETS LE ROI	Réf. Commande ITGA : IT0719-45022 Réf. Commande Client : 67LAE0301--01
--	---

Prélèvement(s) : Reçu au laboratoire le : 13/05/2019

Préparation(s) : Effectuée de façon à être représentative de l'échantillon

- ou
- Pour une analyse au Microscope Optique à Lumière Polarisée (MOLP) : Prélèvement et montage adapté sur lame de microscopie
 - Pour une analyse au Microscope Electronique à Transmission Analytique (META) en fonction de la nature de la prise d'essai :
 - (1)- Broyage en milieu aqueux et récupération des particules sur grilles de microscopie (méthode interne : IT085)
 - (2)- Attaque chimique, broyage et récupération des particules sur grilles de microscopie (méthode interne : IT286)

Technique(s) : - Microscopie Optique à Lumière Polarisée (guide HSG 248 - Appendice 2): Morphologie et critères optiques
Analytique(s) : La détection de fibres d'amiante optiquement observables est garantie si la teneur est supérieure ou égale à 0,1 % en masse.
ou - Microscopie Electronique à Transmission Analytique (parties pertinentes de la norme NF X43-050): Morphologie, EDX et diffraction électronique
La détection de fibres d'amiante est garantie si la teneur est supérieure ou égale à 0,1 % en masse.

Résultat(s) :

Fraction analysée	Technique analytique (Méthode de préparation)	Nombre de préparations	Date d'analyse	Résultat / Variété d'amiante
Réf dossier client : 67LAE0301--01 - 41 RUE LAVOISIER 77000 MELUN				Réf échantillon ITGA : IT071905-26770
Réf échantillon client : 67LAE0301P001 / LOGEMENTS COLLECTIFS - - - / Salle de bains Plafond Enduit Peinture				Description ITGA : Enduit plâtreux blanc en vrac / Peintures multiples en vrac / Matériau compact beige en vrac
* Enduit plâtreux blanc en vrac + peintures multiples en vrac non séparable + matériau compact beige en vrac non séparable	META (1)	1	20/05/2019	Amiante non détecté / -
Réf dossier client : 67LAE0301--01 - 41 RUE LAVOISIER 77000 MELUN				Réf échantillon ITGA : IT071905-26771
Réf échantillon client : 67LAE0301P002 / LOGEMENTS COLLECTIFS - - - / Entrée Plafond Enduit Peinture				Description ITGA : Enduit plâtreux blanc en vrac / Peintures multiples
* Enduit plâtreux blanc en vrac + peintures multiples non séparable	META (1)	1	20/05/2019	Amiante non détecté / -
Réf dossier client : 67LAE0301--01 - 41 RUE LAVOISIER 77000 MELUN				Réf échantillon ITGA : IT071905-26772
Réf échantillon client : 67LAE0301P003 / LOGEMENTS COLLECTIFS - - - / WC Mur D Enduit Peinture				Description ITGA : Enduit plâtreux blanc en vrac / Peintures multiples en vrac
* Enduit plâtreux blanc en vrac + peintures multiples en vrac non séparable	META (1)	1	20/05/2019	Amiante non détecté / -

La reproduction de ce rapport n'est autorisée que sous sa forme intégrale ; ce rapport ne doit pas être reproduit partiellement sans l'approbation du laboratoire.

Sauf demande particulière et écrite du client, les échantillons sont conservés pendant 6 mois et les rapports pendant 2 ans.

DTA 164-01 rev 07

Page 1/4

RAPPORT SYNTHÉTIQUE D'ANALYSE NUMÉRO IT0719-45022 EN DATE DU 22/05/2019
RECHERCHE ET IDENTIFICATION D'AMIANTE SUR PRELEVEMENT(S) DE MATERIAU(X)

Fraction analysée	Technique analytique (Méthode de préparation)	Nombre de préparations	Date d'analyse	Résultat / Variété d'amiante
Réf dossier client : 67LAE0301--01 - 41 RUE LAVOISIER 77000 MELUN Réf échantillon client : 67LAE0301P004 / LOGEMENTS COLLECTIFS - - - / Chambre 2 Mar A Enduit				Réf échantillon ITGA : IT071905-26773 Description ITGA : Enduit plâtreux beige en vrac / Peinture
* Enduit plâtreux beige en vrac + peinture non séparable	META (1)	1	21/05/2019	Amiante non détecté / -
Réf dossier client : 67LAE0301--01 - 41 RUE LAVOISIER 77000 MELUN Réf échantillon client : 67LAE0301P005 / LOGEMENTS COLLECTIFS - - - / Chambre 2 Mar C Enduit				Réf échantillon ITGA : IT071905-26774 Description ITGA : Enduit plâtreux blanc en vrac avec couche en papier / Peinture
* Enduit plâtreux blanc en vrac avec couche en papier + peinture non séparable	META (1)	1	21/05/2019	Amiante non détecté / -
Réf dossier client : 67LAE0301--01 - 41 RUE LAVOISIER 77000 MELUN Réf échantillon client : 67LAE0301P006 / LOGEMENTS COLLECTIFS - - - / Cuisine Mar B Enduit Peinture				Réf échantillon ITGA : IT071905-26775 Description ITGA : Enduit plâtreux beige en vrac / Peinture
* Enduit plâtreux beige en vrac + peinture non séparable	META (1)	1	21/05/2019	Amiante non détecté / -
Réf dossier client : 67LAE0301--01 - 41 RUE LAVOISIER 77000 MELUN Réf échantillon client : 67LAE0301P007 / LOGEMENTS COLLECTIFS - - - / Salle de bains Sol Colle				Réf échantillon ITGA : IT071905-26776 Description ITGA : Carrelage / Couche plâtreuse blanche en vrac
* Carrelage + couche plâtreuse blanche en vrac non séparable	META (1)	1	21/05/2019	Amiante non détecté / -
Réf dossier client : 67LAE0301--01 - 41 RUE LAVOISIER 77000 MELUN Réf échantillon client : 67LAE0301P008 / LOGEMENTS COLLECTIFS - - - / Salle de bains Plinthe basse Colle plinthe				Réf échantillon ITGA : IT071905-26777 Description ITGA : Colle beige / Carrelage / Couche plâtreuse blanche
* Colle beige + couche plâtreuse blanche non séparable	META (1)	1	21/05/2019	Amiante non détecté / -
* Carrelage	META (1)	1	21/05/2019	Amiante non détecté / -
Réf dossier client : 67LAE0301--01 - 41 RUE LAVOISIER 77000 MELUN Réf échantillon client : 67LAE0301P009 / LOGEMENTS COLLECTIFS - - - / WC Sol Colle				Réf échantillon ITGA : IT071905-26778 Description ITGA : Colle beige / Carrelage / Couche plâtreuse beige
* Colle beige + couche plâtreuse beige non séparable	META (1)	1	21/05/2019	Amiante non détecté / -
* Carrelage	META (1)	1	21/05/2019	Amiante non détecté / -
Réf dossier client : 67LAE0301--01 - 41 RUE LAVOISIER 77000 MELUN Réf échantillon client : 67LAE0301P010 / LOGEMENTS COLLECTIFS - - - / Chambre 1 Sol Colle				Réf échantillon ITGA : IT071905-26779 Description ITGA : Revêtement souple beige / Colle polymère jaune avec poussières / Dalle dure cassante beige / Sous couche de ragréage beige
* Revêtement souple beige + colle polymère jaune avec poussières non séparable + dalle dure cassante beige non séparable + sous couche de ragréage beige non séparable	META (2)	1	21/05/2019	Amiante non détecté / -

La reproduction de ce rapport n'est autorisée que sous sa forme intégrale ; ce rapport ne doit pas être reproduit partiellement sans l'approbation du

laboratoire

Sauf demande particulière et écrite du client, les échantillons sont conservés pendant 6 mois et les rapports pendant 2 ans.

DTA 164-01 rev 07

Page 2/4

RAPPORT SYNTHÉTIQUE D'ANALYSE NUMÉRO IT0719-45022 EN DATE DU 22/05/2019
RECHERCHE ET IDENTIFICATION D'AMIANTE SUR PRELEVEMENT(S) DE MATERIAU(X)

Fraction analysée	Technique analytique (Méthode de préparation)	Nombre de préparations	Date d'analyse	Résultat / Variété d'amiante
Réf dossier client : 67LAE0301--01 - 41 RUE LAVOISIER 77000 MELUN Réf échantillon client : 67LAE0301P011 / LOGEMENTS COLLECTIFS - - - / Séjour Sol Revêtement souple				
Réf dossier client : 67LAE0301--01 - 41 RUE LAVOISIER 77000 MELUN		Réf échantillon ITGA : IT071905-26780		
Réf échantillon client : 67LAE0301P011 / LOGEMENTS COLLECTIFS - - - / Séjour Sol Revêtement souple		Description ITGA : Dalle dure cassante beige / Revêtement souple beige / Colle polymère jaune / Colle bitumineuse noire en faible quantité / Ragrage gris / Sous couche de ragrage beige en vrac		
▫ Dalle dure cassante beige	META (2)	1	21/05/2019	Présence de fibres d'amiante / Chrysotile
▫ Revêtement souple beige	META (1)	1	22/05/2019	Amiante non détecté / -
▫ Colle polymère jaune + colle bitumineuse noire en faible quantité non séparable + ragrage gris + sous couche de ragrage beige en vrac non séparable	META (1)	1	22/05/2019	Amiante non détecté / -
Réf dossier client : 67LAE0301--01 - 41 RUE LAVOISIER 77000 MELUN Réf échantillon client : 67LAE0301P012 / LOGEMENTS COLLECTIFS - - - / Entrée Sol Colle				
Réf dossier client : 67LAE0301--01 - 41 RUE LAVOISIER 77000 MELUN		Réf échantillon ITGA : IT071905-26781		
Réf échantillon client : 67LAE0301P012 / LOGEMENTS COLLECTIFS - - - / Entrée Sol Colle		Description ITGA : Revêtement souple beige / Colle polymère jaune / Ragrage gris / Sous couche de ragrage beige		
▫ Revêtement souple beige	META (1)	1	21/05/2019	Amiante non détecté / -
▫ Colle polymère jaune non séparable + ragrage gris + sous couche de ragrage beige non séparable	META (1)	1	21/05/2019	Amiante non détecté / -
Réf dossier client : 67LAE0301--01 - 41 RUE LAVOISIER 77000 MELUN Réf échantillon client : 67LAE0301P013 / LOGEMENTS COLLECTIFS - - - / Cuisine Sol Revêtement souple				
Réf dossier client : 67LAE0301--01 - 41 RUE LAVOISIER 77000 MELUN		Réf échantillon ITGA : IT071905-26782		
Réf échantillon client : 67LAE0301P013 / LOGEMENTS COLLECTIFS - - - / Cuisine Sol Revêtement souple		Description ITGA : Revêtement souple beige / Colle polymère jaune / Dalle dure cassante rouge / Colle bitumineuse noire / Ragrage gris / Sous couche de ragrage beige		
▫ Revêtement souple beige	META (1)	1	22/05/2019	Amiante non détecté / -
▫ Colle polymère jaune non séparable + colle bitumineuse noire + ragrage gris non séparable + sous couche de ragrage beige non séparable	META (2)	1	22/05/2019	Présence de fibres d'amiante / Chrysotile
▫ Dalle dure cassante rouge	META (2)	1	22/05/2019	Présence de fibres d'amiante / Chrysotile
Réf dossier client : 67LAE0301--01 - 41 RUE LAVOISIER 77000 MELUN Réf échantillon client : 67LAE0301P014 / LOGEMENTS COLLECTIFS - - - / Débaras Sol Colle				
Réf dossier client : 67LAE0301--01 - 41 RUE LAVOISIER 77000 MELUN		Réf échantillon ITGA : IT071905-26783		
Réf échantillon client : 67LAE0301P014 / LOGEMENTS COLLECTIFS - - - / Débaras Sol Colle		Description ITGA : Moquette marron avec poussières / Colle polymère jaune		
▫ Moquette marron avec poussières + colle polymère jaune non séparable	META (2)	1	21/05/2019	Amiante non détecté / -
Réf dossier client : 67LAE0301--01 - 41 RUE LAVOISIER 77000 MELUN Réf échantillon client : 67LAE0301P015 / LOGEMENTS COLLECTIFS - - - / Cuisine Plinthe basse Colle plinthe				
Réf dossier client : 67LAE0301--01 - 41 RUE LAVOISIER 77000 MELUN		Réf échantillon ITGA : IT071905-26784		
Réf échantillon client : 67LAE0301P015 / LOGEMENTS COLLECTIFS - - - / Cuisine Plinthe basse Colle plinthe		Description ITGA : Colle beige / Carrelage / Couche plâtrée beige en vrac		
▫ Colle beige + couche plâtrée beige en vrac non séparable	META (1)	1	21/05/2019	Amiante non détecté / -
▫ Carrelage	META (1)	1	21/05/2019	Amiante non détecté / -
Réf dossier client : 67LAE0301--01 - 41 RUE LAVOISIER 77000 MELUN Réf échantillon client : 67LAE0301P016 / LOGEMENTS COLLECTIFS - - - / Cuisine Sous évier Revêtement bitumineux				
Réf dossier client : 67LAE0301--01 - 41 RUE LAVOISIER 77000 MELUN		Réf échantillon ITGA : IT071905-26785		
Réf échantillon client : 67LAE0301P016 / LOGEMENTS COLLECTIFS - - - / Cuisine Sous évier Revêtement bitumineux		Description ITGA : Matériau bitumineux noir en vrac		
▫ Matériau bitumineux noir en vrac	META (2)	3	22/05/2019	Présence de fibres d'amiante / Chrysotile

La reproduction de ce rapport n'est autorisée que sous sa forme intégrale ; ce rapport ne doit pas être reproduit partiellement sans l'approbation du laboratoire.

Sauf demande particulière et écrite du client, les échantillons sont conservés pendant 6 mois et les rapports pendant 2 ans.

DTA 164-01 rev 07

Page 3/4

RAPPORT SYNTHÉTIQUE D'ANALYSE NUMÉRO IT0719-45022 EN DATE DU 22/05/2019
RECHERCHE ET IDENTIFICATION D'AMIANTE SUR PRELEVEMENT(S) DE MATERIAU(X)

Fraction analysée	Technique analytique (Méthode de préparation)	Nombre de préparations	Date d'analyse	Résultat / Variété d'amiante
				

Validé par : Thomas OBEIN - Analyste

La reproduction de ce rapport n'est autorisée que sous sa forme intégrale ; ce rapport ne doit pas être reproduit partiellement sans l'approbation du laboratoire.
Sauf demande particulière et écrite du client, les échantillons sont conservés pendant 6 mois et les rapports pendant 2 ans.
DTA 164-01 rev 07

Page 4/4

ATTESTATION(S)



Votre attestation Responsabilité Civile

AXA France IARD dont le siège social se situe 313, Terrasses de l'Arche 92727 Nanterre Cedex atteste que :

EXPERT HABITAT & INDUSTRIE INGENIERIE
21 ROUTE D ALBERT
62450 AVESNES LES BAPAUME

Est titulaire du contrat d'assurance n° 10158549604 ayant pris effet le 01/03/2018.
 Ce contrat garantit les conséquences pécuniaires de la Responsabilité civile pouvant lui incomber du fait de l'exercice des activités de **DIAGNOSTICS TECHNIQUES IMMOBILIERS** suivantes :

<p>ETAT MENTIONNANT LA PRESENCE OU L'ABSENCE DE MATERIAUX CONTENANT DE L'AMIANTE DIAGNOSTIC TECHNIQUE AMIANTE DIAGNOSTIC AMIANTE PARTIES PRIVATIVES CONTROLE PERIODIQUE (AMIANTE) CONTROLE VISUEL APRES TRAVAUX (PLOMB - AMIANTE) REPERAGE AMIANTE AVANT/ APRES TRAVAUX ET DEMOLITION REPERAGE AMIANTE ET D'HAP SUR SURFACE BITUMEE ET ENROBES DIAGNOSTIC PLOMB DANS L'EAU CONSTAT DES RISQUES D'EXPOSITION AU PLOMB (CREP) DIAGNOSTIC DE RISQUE D'INTOXICATION AU PLOMB DANS LES PEINTURES (DRIPP) RECHERCHE DE PLOMB AVANT TRAVAUX / DEMOLITION ETAT RELATIF A LA PRESENCE DE TERMITES ETAT PARASITAIRE (MERULES, VRILLETTES, LYCTUS) INFORMATION SUR LA PRESENCE DE RISQUE DE MERULE (LOI ALLUR) MESURAGE LOI CARREZ ET LOI BOUTIN CALCULS DES MILLIMES - TANTIEMES DE COPROPRIETE ET REALISATION DE PLANS ASSOCIES SELON LES TEXTES SUIVANTS : LOI 65-557 DU 10 JUILLET 1965, DECRET 67-223 DU 17 MARS 1967, DECRET 2004- 479 du 27 mai 2004 ET SUIVANTS FIXANT LE STATUT DE LA COPROPRIETE DES IMMEUBLES BATIS. ETAT DE L'INSTALLATION INTERIEURE DE GAZ ETAT DES RISQUES NATURELS, MINIERES ET TECHNOLOGIQUES (ENRNMT) DIAGNOSTIC DE PERFORMANCE ENERGETIQUE DPE INDIVIDUEL POUR MAISONS INDIVIDUELLES, APPARTEMENTS ET LOTS TERTIAIRES AFFECTES A DES IMMEUBLES A USAGE PRINCIPAL D'HABITATION, AINSI QUE LES ATTESTATIONS DE PRISE EN COMPTE DE LA REGLEMENTATION THERMIQUE.</p>	<p>ETAT DES LIEUX LOCATIFS DIAGNOSTIC DE SECURITE PISCINE CERTIFICAT DE DECENCE ET CERTIFICAT DE TRAVAUX DE REHABILITATION DIAGNOSTIC POUR OBTENTION DE PRET A TAUX ZERO INFILTROMETRIE-MESURES DE PERMEABILITE DU BATIMENT ET DES RESEAUX AERAIQUES THERMOGRAPHIE INFRAROUGE DIAGNOSTIC RADON : UNIQUEMENT POUR MAISONS INDIVIDUELLES ET IMMEUBLES D'HABITATION, A L'EXCLUSION DES ERP. DIAGNOSTIC DANS LE CADRE DE LA LOI SRU AVANT MISE EN COPROPRIETE DIAGNOSTIC DECHETS DE CHANTIER – ARTICLES R 111-43 A R 111-49 DU CODE DE LA CONSTRUCTION ET DE L'HABITATION DOCUMENT UNIQUE D'EVALUATION DES RISQUES COPROPRIETE - Articles L 230-2, III, R 230-1 DU CODE DU TRAVAIL DIAGNOSTIC TECHNIQUE GLOBAL (DTG) POUR LES COPROPRIETES - LOI N° 2014-366 POUR L'ACCES AU LOGEMENT ET UN URBANISME RENOVE « ALUR », A L'EXCLUSION DE MISSIONS RELEVANT D'UN PROFESSIONNEL DE LA VENTE OU DE LA LOCATION DE BIENS IMMOBILIERS. DIAGNOSTIC ACCESSIBILITE HANDICAPES EXPERTISE EN VALEUR VENALE ET LOCATIVE (SOUS RESERVE D'OBTENTION DE FORMATION) ETAT DESCRIPTIF DE DIVISION CENTRE DE FORMATION MESURES D'EMPOUSSIEREMENT AMIANTE AVEC STRATEGIE D'ECHANTILLONAGE DIAGNOSTIC QUALITE DE L'AIR INTERIEUR VERIFICATION PERIODIQUE ET INITIALE DES INSTALLATIONS ELECTRIQUES</p>
---	---

La garantie Responsabilité civile professionnelle s'exerce à concurrence de 5.000.000 € par sinistre et par année d'assurance.

La présente attestation est valable du 1^{er} JANVIER 2019 au 31 DECEMBRE 2019 et ne peut engager l'assureur au-delà des limites et conditions du contrat auquel elle se réfère.

Ce contrat permet à l'assuré de satisfaire à l'obligation d'assurance de responsabilité civile professionnelle résultant des dispositions de l'article R271-2 du Code de la Construction et de l'Habitation (décret n° 2006-1114 du 5 septembre 2006 relatif aux diagnostics techniques immobiliers) pour l'établissement des documents visés à l'article L271-4 dudit Code.

L'assuré doit être titulaire d'une certification de compétence en cours de validité délivrée par un organisme accrédité dans le domaine de la construction ou employer des salariés ou être constituée de personnes physiques qui disposent de ladite certification de compétence en cours de validité pour l'établissement des documents visés aux articles L271-4 et L134-1 du code de la Construction et de l'Habitation.
 A défaut la garantie n'est pas acquise.

Le présent document, établi par AXA, est valable jusqu'au 31 DECEMBRE 2019 sous réserve du paiement des cotisations. Il a pour objet d'attester l'existence d'un contrat. Il ne constitue toutefois pas une présomption d'application des garanties et ne peut engager AXA au-delà des clauses, conditions et limites du contrat auquel il se réfère. Les exceptions de garantie opposables au souscripteur le sont également aux bénéficiaires de l'indemnité (résiliation, nullité, règle proportionnelle, exclusions, déchéances, ...).

Toute adjonction autre que le cachet et la signature du représentant de la Société est réputée non écrite.

Fait à Pessac, le 26/11/2018
 Pour la compagnie



CERTIFICAT DE COMPETENCES

Aucun document disponible

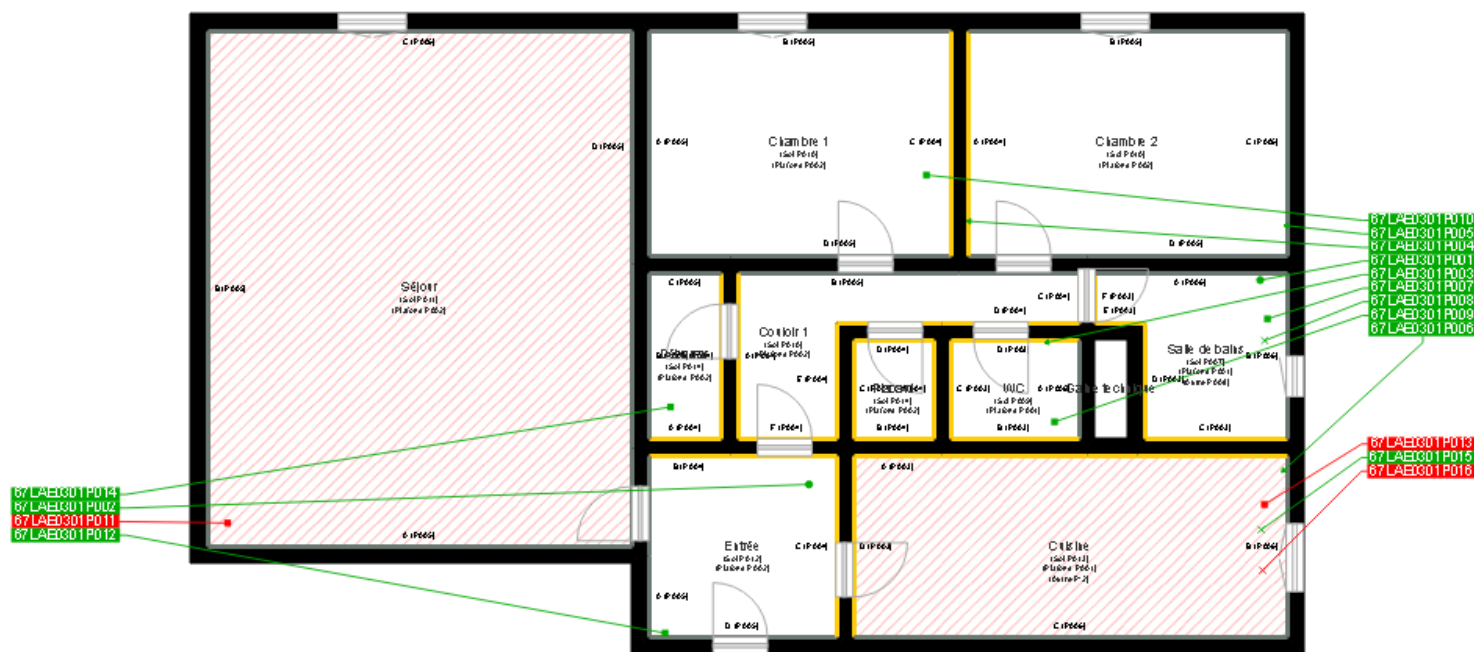

	Cloisons Plaques de plâtre
	Murs Bois
	Murs Brique
	Murs périphériques / Plaques de plâtre
	Murs carreaux de plâtre
	Murs Béton / Enduit
	Murs porteurs et/ou mur de refend / Plaques de plâtre
	Murs périphériques / Doublage (plaque de plâtre + isolant)
	Torchis
	Murs Brique / Enduit
	Murs Brique plâtrière
	Murs Pierre
	Murs Machefer

- Murs amiantés
- Prélèvements de sol amianté
- Prélèvements de sol non amiantés
- Prélèvements de plafond amiantés
- Prélèvements de plafond non amiantés
- Prélèvements de mur amiantés
- Prélèvements de mur non amiantés
- X Autres types de prélèvements amiantés
- X Autres types de prélèvements non amiantés
- Sols amiantés
- Plafonds amiantés
- Sols et plafonds amiantés
- Conduits amiantés
- Conduits non amiantés